

CASE PER ANZIANI MEDICALIZZATE



DOSSIER D'ISTITUTO – LISTA D'ATTESA

- Presentazione Istituto
- Filosofia delle cure
- Domanda d'ammissione - Amministrazione

ASSOCIAZIONE MELOGRANO:

Vi ringraziamo per l'interesse mostrato nei confronti della nostra Associazione, saremo lieti di accompagnarvi e starvi vicino durante tutto il corso del nostro futuro insieme.

L'associazione Melograno nasce il 1° Gennaio 2020 dalla collaborazione tra la Società Ticinese Assistenza Ciechi e la Fondazione Tusculum.

Deteniamo il mandato di prestazione Cantonale per la gestione delle nostre 3 Case per Anziani, tramite il quale garantiamo la qualità dei servizi che seguono:

Casa dei Ciechi

- 42 posti per Soggiorni di lunga degenza (Possibilità di effettuare soggiorni temporanei)
- 10 posti per Disturbi Cognitivi
- 15 posti presso il nostro Centro Diurno Medicalizzato

Capostruttura Signora Barbara Tamagni

Casa Anziani Tusculum

- 34 posti per Soggiorni di lunga degenza (Possibilità di effettuare soggiorni temporanei)
- 15 posti presso il nostro Servizio "Accoglienza diurna"

Capostruttura Signora Alessia Bressan

Domus Hyperion

- 32 posti per Disturbi Cognitivi
- 8 posti per Soggiorni di lunga degenza (Possibilità di effettuare soggiorni temporanei)

Capostruttura Signora Alessia Bressan

DIREZIONE:

La direzione della nostra Associazione è composta come segue:

Direttrice Generale – Hurija Dzafic

Direttrice Sanitaria – Dr.ssa Sonja Guastalla Bernasconi

CONTATTI:

Amministrazione Casa Anziani Tusculum e Domus Hyperion

Strada Da Pügerna 11

6822 Arogno

Telefono: 091 640 10 50

Email: amministrazione@melograno.swiss

Amministrazione Casa dei Ciechi

Via Torricelli 45

6900 Lugano

Telefono: 091 913 67 00

Email: amministrazione@melograno.swiss

Hurija Dzafic – Direttrice generale

Telefono: 091 913 67 00

Email: hurija.dzafic@melograno.swiss

Alessia Bressan – Capostruttura Casa Anziani Tusculum e Padiglione Domus Hyperion

Telefono: 091 640 10 50

Email: alessia.bressan@melograno.swiss

Barbara Tamagni – Capostruttura Casa dei Ciechi

Telefono: 091 913 67 00

Email: barbara.tamagni@melograno.swiss

Vi preghiamo di mandare tutta la vostra documentazione ai seguenti indirizzi

Se interessati alla Casa dei Ciechi: Via Torricelli 45, 6900 Lugano

Se siete interessati al Centro Diurno Ceresio: Via Torricelli 45, 6900 Lugano

Se interessati alla Casa Anziani Tusculum: Strada da Pügerna 11, 6822 Arogno

Se interessati al Servizio "Accoglienza diurna" Tusculum: Strada da Pügerna 11, 6822 Arogno

Se interessati alla Domus Hyperion: Strada da Pügerna 11, 6822 Arogno

Oppure per email all'indirizzo:

amministrazione@melograno.swiss



**associazione
melograno**

Filosofia delle cure nelle Case Anziani
Medicalizzate:

“Casa dei Ciechi” – Lugano;

“Tusculum” – Arogno;

“Domus Hyperion” – Arogno e

Centro Diurno Terapeutico **“Ceresio”** – Lugano

Gli obiettivi del Metodo Montessori sono di sostenere, diffondere e promuovere i principi e le pratiche pedagogici formulati dalla Dott.ssa Maria Montessori per il pieno potenziale dell'essere umano. Il metodo sostiene la qualità di vita, considera ogni persona come individuo, onorando la sua storia, esperienza, relazioni e capacità.

L'Associazione Melograno lavora per supportare gli standard di qualità nella fornitura di una continuazione di cure e servizi e per raggiungere risultati di qualità per ogni persona per consentire di vivere la vita il più pienamente possibile.

L'associazione Melograno fornisce una guida su tutte le questioni relative al Montessori adattato per la terza e quarta età e le persone con problemi cognitivi, tra cui:

- standard di qualità;
- raccomandazioni per l'attuazione del programma con gli standard di qualità (ambienti, materiali e attività);
- corsi di formazione comprendenti indicatori, standard e valutazioni;
- sviluppo professionale, tutoraggio, supporto all'implementazione e gestione del cambiamento.

ASSOCIAZIONE MELOGRANO
Via Torricelli 45
6900 Lugano

Telefono 091 913 67 00
hurija.dzafic@melograno.swiss
www.melograno.swiss

Responsabile del Metodo Montessori adattato alle persone con i disturbi cognitivi:

HURIJA DZAFIC

specialista clinico in
geriatria e gerontologia;
MAS in Gestione
Sanitaria;
certificato in "Metodo
Montessori aging and
Dementia"

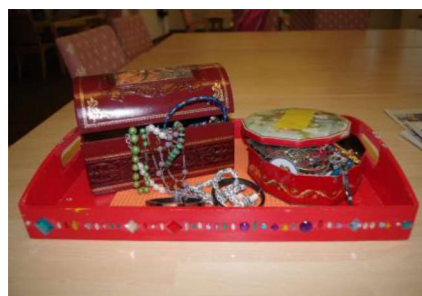

AREE ED INDICATORI DI QUALITÀ

Tutti gli adulti ed anziani comprese le persone affette da demenza hanno il diritto a una comunità premurosa in linea con le esigenze, gli interessi, le capacità e i punti di forza dell'individuo per un supporto sociale, emotivo, fisico e cognitivo ottimale.

Il nostro ambiente è preparato con cura per soddisfare le esigenze di ogni persona, offrendo opportunità di successo, scelta, maggiore indipendenza e attività auto avviata.

Le vite si arricchiscono attraverso l'impegno in ruoli, routine e attività, promuovendo un senso di appartenenza e benessere. Il ruolo dell'operatore è facilitare il mantenimento di questa condizione grazie all'educazione al movimento in un ambiente protetto. Infatti la personalità si forma con l'integrazione sinergica delle facoltà psichiche e motorie.

Nel metodo Montessori si tiene conto dei valori fondamentali di ogni persona. La relazione rispetta costantemente i principi valoriali che possono essere riassunti semplicemente in *rispetto, dignità e eguaglianza*.

L'AREA 1 – LEADERSHIP

- tutti gli aspetti dell'organizzazione sono guidati dai valori della filosofia
- la leadership dell'organizzazione incoraggia l'individuo ad essere attivamente coinvolto nel processo decisionale relativo alla vita quotidiana
- la leadership dell'organizzazione ha stabilito e utilizza politiche e pratiche di ammissione a supporto dell'obiettivo della filosofia delle cure.
- vengono creati team multidisciplinari, con l'impegno a lavorare insieme, allo scopo di soddisfare le esigenze di ogni persona a loro affidata
- la leadership dell'organizzazione utilizza strumenti di comunicazione efficaci per fornire a tutti (ad es. personale, famiglie, anziani) una piena comprensione dell'approccio Montessori per l'assistenza agli anziani e la demenza
- esistono impegni finanziari per gli stanziamenti di bilancio per la formazione e le risorse delle migliori pratiche
- l'organizzazione si impegna di avere uno staff multidisciplinare formato internamente da un professionista certificato AMI Montessori per persone anziane e con i disturbi cognitivi.



AREA 2 – STAFF

- il personale mostra atteggiamenti e comportamenti di cura, rispetto, calma e pazienza
- il personale cerca e crea attivamente opportunità per gli anziani di agire in modo indipendente, esercitare la scelta, muoversi con libertà e impegnarsi in attività di interesse
- l'osservazione è utilizzata come strumento chiave per la riflessione e l'identificazione dei bisogni individuali
- il personale coinvolge le persone nelle attività quotidiane secondo necessità
- il personale raccoglie, mantiene e utilizza un profilo individuale completo di esigenze, interessi e punti di forza
- il personale utilizza tecniche di comunicazione verbale e non verbale positive e di supporto
- il personale coinvolge l'individuo e quelli con una relazione significativa con l'individuo (ove applicabile) nello sviluppo e nella revisione del piano di assistenza
- il personale è formato internamente per il metodo Montessori per persone anziane e con i disturbi cognitivi.

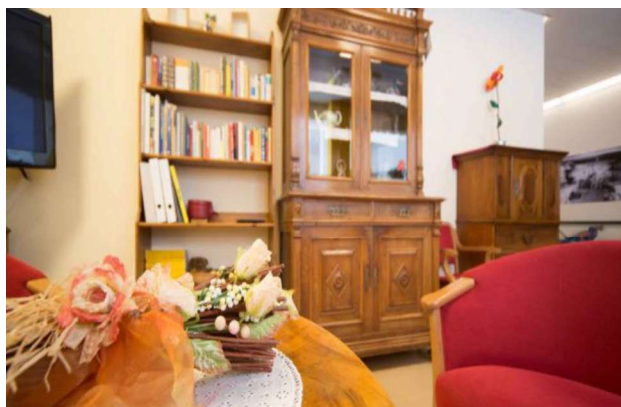

AREA 3 – AMBIENTE MONTESSORI PREPARATO

- l'ambiente preparato è organizzato ed esteticamente gradevole; fornisce un invito ad impegnarsi con spazi interattivi dedicati assegnati alle attività
- ci sono segnali e modifiche adeguati all'ambiente per supportare l'indipendenza
- l'ambiente offre una gamma completa di materiali multisensoriali basati sul metodo Montessori, risorse e attività accessibili in qualsiasi momento
- l'ambiente offre diversi spazi e posti a sedere per contemplazione, lettura, intimità e socializzazione silenziose
- i pasti offrono opportunità di scelta, connessione sociale e indipendenza
- le persone hanno un facile accesso ad aree esterne sicure, interessanti e invitanti.

MISSIONE e VISIONE

La nostra filosofia delle cure si ispira alle teorie educative di Maria Montessori, adattandole alle specificità dell'anziano.

Fondamentale appare la conoscenza e l'osservazione della persona, il rispetto della sua biografia e dell'autobiografia al fine di promuovere l'autodeterminazione e la fiducia in sé stessi. Viene assicurato il rispetto della dignità umana, gli spazi di vita e l'arredo sono pensati per permettere la maggiore autonomia possibile, ma nello stesso tempo devono legarsi ad un vissuto affettivo dell'anziano.



QUESTIONARIO DI AMMISSIONE

Struttura di rete:

- Casa dei Ciechi - Lugano
- Casa Anziani Tusculum - Arogno
- Domus Hyperion - Arogno

Tipo di soggiorno e reparto richiesto:

- Soggiorno lunga degenza: reparto disturbi cognitivi reparto geriatria
- Soggiorno temporaneo : reparto disturbi cognitivi reparto geriatria

Data richiesta Immediata A breve termine

Data ammissione prevista

PROVENIENZA

- Domicilio
- Ospedale/clinica
- Istituto per anziani

DATI ANAGRAFICI

Cognome	N° telefono
Nome	Data di nascita
Indirizzo	Nazionalità
.....	Attinenza
Paternità	Luogo di nascita
Maternità	Stato civile

Lingua parlata:.....

Seconda lingua:.....

CASSA MALATI E MEDICO CURANTE

Cassa malati LAMal N° assicurato

Cassa malati LCA N° assicurato

Medico di famiglia indirizzo.....

N° telefono

Medico in istituto (se diverso)

PERSONE DI CONTATTO

TIPO DI RAPPRESENTANZA: AMMINISTRATIVA

Cognome Grado di parentela

Nome N° telefono

Indirizzo N° cellulare

..... e-mail

TIPO DI RAPPRESENTANZA: TERAPEUTICA

Cognome Grado di parentela

Nome N° telefono

Indirizzo N° cellulare

..... e-mail

ALTRO:

Cognome Grado di parentela

Nome N° telefono

Indirizzo N° cellulare

..... e-mail

ALTRO:

Cognome Grado di parentela

Nome N° telefono

Indirizzo N° cellulare

..... e-mail



associazione melograno

ALTRO:

Cognome Grado di parentela
Nome N° telefono
Indirizzo N° cellulare
..... e-mail

ALTRO:

Cognome Grado di parentela
Nome N° telefono
Indirizzo N° cellulare
..... e-mail

N.B. in caso di disposizioni differenti rispetto a quanto stabilito dall'ordine legale art. 378 cpv1 CC (vedi contratto d'accoglienza in istituto pag.3) siete pregati di fornirci una procura redatta dal primo rappresentante legale e sottoscritta dallo stesso e, per accordo, da tutti i rappresentanti della stessa categoria di chi riceve la delega.

SITUAZIONE FINANZIARIA E FATTURAZIONE

Intestatario fatture: residente rappresentante amministrativo

N° AVS

Versata da

Prestazione Complementare No Si CHF

Assegno Grande Invalido (AGI) No Si grado

Altre rendite No Si CHF

Luogo e data _____

Firma del richiedente _____